

فرم شناسنامه خدمت دستگاه اجرایی

۲- شناسه خدمت: ۱۰۰۱۱۳۷۰۰۰ (این فیلد توسط سازمان مدیریت و برنامه ریزی کشور تکمیل می شود.)	۱- عنوان خدمت: پرداخت اعتبارات اختصاصی
نام دستگاه اجرایی: اداره کل امور اقتصادی و دارایی استان زنجان - اداره خزانه	
نام دستگاه مادر: وزارت امور اقتصادی و دارایی	
شرح خدمت در اجرای ماده ۶۴ قانون محاسبات عمومی کشور مبنی بر پرداخت اعتبارات مصوب از محل درآمدهای اختصاصی تا آخر سال مالی در حدود وصولی درآمدها ، ابتدا با لحاظ نمودن بودجه مصوب سالانه ، درخواست وجه ذیحسابی دریافت و پس از بررسی صحت اطلاعات ارسالی درخواست وجه و همچنین میزان اعتبار و موجودی حساب مربوطه ، در صورت عدم مغایرت نسبت به پرداخت در وجه ذیحسابی اقدام می گردد.	۳- ارائه دهنده خدمت
نوع خدمت <input type="checkbox"/> خدمت به شهروندان (G۲C) <input type="checkbox"/> خدمت به کسب و کار (G۲B) <input checked="" type="checkbox"/> خدمت به دیگر دستگاه های دولتی (G۲G)	ماهیت خدمت <input checked="" type="checkbox"/> حاکمیتی <input type="checkbox"/> تصدی گری
سطح خدمت <input type="checkbox"/> ملی <input type="checkbox"/> منطقه ای <input checked="" type="checkbox"/> استانی <input type="checkbox"/> شهری <input type="checkbox"/> روستایی	رویداد مرتبط با: <input type="checkbox"/> تولد <input type="checkbox"/> آموزش <input type="checkbox"/> سلامت <input type="checkbox"/> مالیات <input type="checkbox"/> کسب و کار <input type="checkbox"/> تامین اجتماعی <input type="checkbox"/> ثبت مالکیت <input type="checkbox"/> تاسیسات شهری <input type="checkbox"/> بیمه <input type="checkbox"/> ازدواج <input type="checkbox"/> بازنشستگی <input type="checkbox"/> مدارک و گواهینامه ها <input type="checkbox"/> وفات <input checked="" type="checkbox"/> سایر
نحوه آغاز خدمت <input checked="" type="checkbox"/> تقاضای گیرنده خدمت <input type="checkbox"/> فرارسیدن زمانی مشخص <input type="checkbox"/> رخداد رویدادی مشخص <input type="checkbox"/> تشخیص دستگاه <input type="checkbox"/> سایر: ...	مدارک لازم برای انجام خدمت قانون بودجه ، درخواست وجه ، موافقت نامه ، صورتجلسه مجمع عمومی ، اطلاعات صورتحساب بانکی
قوانین و مقررات بالادستی قانون محاسبات عمومی کشور ، قانون بودجه	۴- مشخصات خدمت
آمار تعداد خدمت گیرندگان ۱۹۰۰ خدمت گیرندگان در: <input checked="" type="checkbox"/> ماه <input type="checkbox"/> فصل <input type="checkbox"/> سال متوسط مدت زمان ارائه خدمت: یک ساعت	۵- جزئیات خدمت
تواتر <input type="checkbox"/> یکبار برای همیشه چندین بار در: <input checked="" type="checkbox"/> ماه <input type="checkbox"/> فصل <input type="checkbox"/> سال	تعداد بار مراجعه حضوری بر حسب نیاز
هزینه ارائه خدمت (ریال) به خدمت گیرندگان مبلغ (مبالغ) شماره حساب (های) بانکی پرداخت بصورت الکترونیک <input type="checkbox"/> <input type="checkbox"/> <input type="checkbox"/>	۶- نحوه دسترسی به خدمت
آدرس دقیق و مستقیم خدمت در وبگاه در صورت الکترونیکی بودن همه یا بخشی از آن -	
نام سامانه مربوط به خدمت در صورت الکترونیکی بودن همه یا بخشی از آن:	
مراحل خدمت رسانه ارتباطی خدمت	نوع ارائه الکترونیکی غیرالکترونیکی
در مرحله اطلاع رسانی خدمت <input type="checkbox"/> اینترنتی (مانند وبگاه دستگاه) <input type="checkbox"/> تلفن همراه (برنامه کاربردی) <input type="checkbox"/> پست الکترونیک <input type="checkbox"/> ارسال پستی <input type="checkbox"/> تلفن گویا یا مرکز تماس <input type="checkbox"/> پیام کوتاه <input type="checkbox"/> سایر (با ذکر نحوه دسترسی)	در مرحله اطلاع رسانی خدمت <input checked="" type="checkbox"/> غیرالکترونیکی ذکر ضرورت: مراجعه حضوری <input type="checkbox"/> جهت احراز اصالت فرد <input type="checkbox"/> جهت احراز اصالت مدرک <input type="checkbox"/> نبود زیرساخت ارتباطی مناسب <input type="checkbox"/> سایر:
مراجعه به دستگاه: <input type="checkbox"/> ملی <input checked="" type="checkbox"/> استانی <input type="checkbox"/> شهرستانی	۶- نحوه دسترسی به خدمت

		<input type="checkbox"/> الکترونیکی <input type="checkbox"/> اینترنتی (مانند وبگاه دستگاه) <input type="checkbox"/> تلفن همراه (برنامه کاربردی) <input type="checkbox"/> پست الکترونیک <input type="checkbox"/> ارسال پستی <input type="checkbox"/> تلفن گویا یا مرکز تماس <input type="checkbox"/> پیام کوتاه <input type="checkbox"/> دفاتر پیشخوان شماره قرارداد واگذاری خدمات به دفاتر پیشخوان: <input type="checkbox"/> عنوان مشابه دفاتر پیشخوان <input type="checkbox"/> سایر (با ذکر نحوه دسترسی)		در مرحله درخواست خدمت		
مراجعه به دستگاه: <input type="checkbox"/> ملی <input checked="" type="checkbox"/> استانی <input type="checkbox"/> شهرستانی		<input type="checkbox"/> جهت احراز اصالت فرد <input checked="" type="checkbox"/> جهت احراز اصالت مدرک <input type="checkbox"/> نبود زیرساخت ارتباطی مناسب <input type="checkbox"/> سایر:		<input checked="" type="checkbox"/> غیر الکترونیکی ذکر ضرورت مراجعه حضوری		
		<input type="checkbox"/> اینترنتی (مانند درگاه دستگاه) <input type="checkbox"/> اینترنتی (مانند اینترنت داخلی دستگاه یا ERP) <input type="checkbox"/> پست الکترونیک <input type="checkbox"/> سایر (با ذکر نحوه دسترسی)		مرحله تولید خدمت (فرایند داخل دستگاه با ارتباط با دیگر دستگاه ها)		
				<input checked="" type="checkbox"/> غیر الکترونیکی ذکر ضرورت مراجعه حضوری		
		<input type="checkbox"/> اینترنتی (مانند وبگاه دستگاه) <input type="checkbox"/> تلفن همراه (برنامه کاربردی) <input type="checkbox"/> پست الکترونیک <input type="checkbox"/> ارسال پستی <input type="checkbox"/> تلفن گویا یا مرکز تماس <input type="checkbox"/> پیام کوتاه <input type="checkbox"/> دفاتر پیشخوان شماره قرارداد واگذاری خدمات به دفاتر پیشخوان: <input type="checkbox"/> عنوان مشابه دفاتر پیشخوان <input type="checkbox"/> سایر (با ذکر نحوه دسترسی)		در مرحله ارائه خدمت		
مراجعه به دستگاه: <input type="checkbox"/> ملی <input checked="" type="checkbox"/> استانی <input type="checkbox"/> شهرستانی		<input type="checkbox"/> جهت احراز اصالت فرد <input checked="" type="checkbox"/> جهت احراز اصالت مدرک <input type="checkbox"/> نبود زیرساخت ارتباطی مناسب <input type="checkbox"/> سایر:		<input checked="" type="checkbox"/> غیر الکترونیکی ذکر ضرورت مراجعه حضوری		
استعلام		استعلام الکترونیکی		نام سامانه های دیگر		۷- ارتباط خدمت با سایر سامانه ها (بانکهای اطلاعاتی) در دستگاه
غیر الکترونیکی		برخط online				
<input type="checkbox"/>		<input type="checkbox"/>				
<input type="checkbox"/>		<input type="checkbox"/>				
<input type="checkbox"/>		<input type="checkbox"/>				
استعلام الکترونیکی		استعلام الکترونیکی		نام سامانه های دستگاه دیگر		۸- ارتباط خدمت با سایر دستگاههای دیگر
اگر استعلام غیر الکترونیکی است، استعلام توسط:		برخط online		نام دستگاه دیگر		
		دستهای (Batch)				
<input type="checkbox"/> دستگاه <input type="checkbox"/> مراجعه کننده		<input type="checkbox"/>				
<input type="checkbox"/> دستگاه <input type="checkbox"/> مراجعه کننده		<input type="checkbox"/>				
<input type="checkbox"/> دستگاه <input type="checkbox"/> مراجعه کننده		<input type="checkbox"/>				

۱- دریافت درخواست وجه و ثبت در دبیرخانه وارجاع به کارشناس درآمد			عنوان فرایندهای تکمیل:
۲- بررسی درخواست وجه اعتبار و موجودی			
۳- عودت در صورت عدم وجود موجودی کافی			
۴- تامین اعتبار و صدور نامه بانکی انتقال وجه			
۵- امضاء نامه بانکی و پرداخت			
۱۰- نمودار ارتباطی فرایندهای خدمت			
نام و نام خانوادگی تکمیل کننده فرم: معصومه نبئی	تلفن: ۳۳۰۳۱۱۶۷	پست الکترونیک:	واحد مربوط: درآمد اختصاصی

:

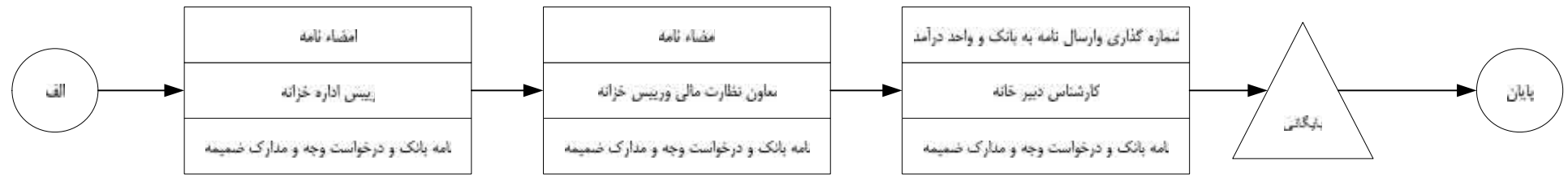
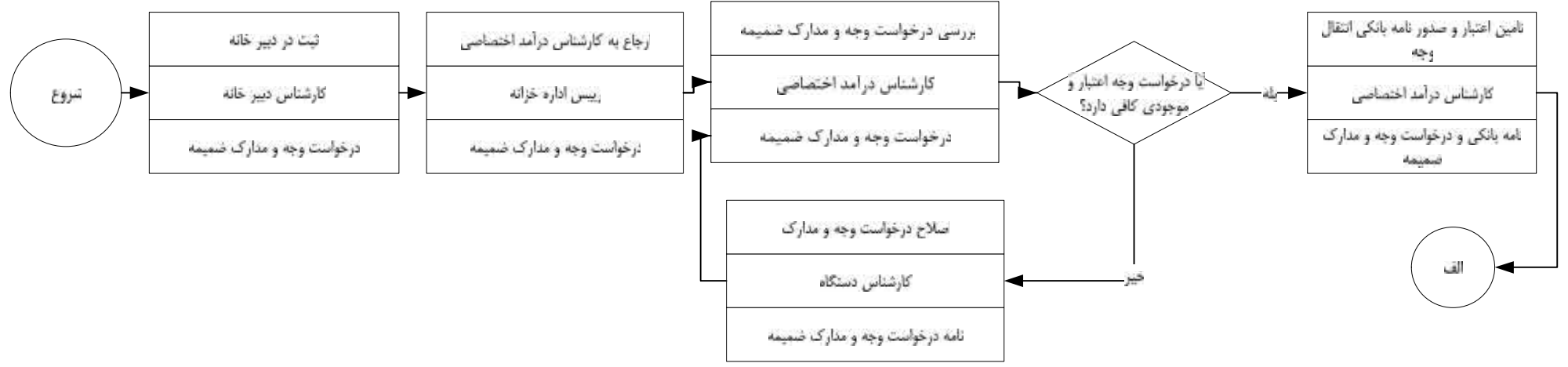

تصویب کننده: معاون نظارت مالی و رئیس خزانه معین	تایید کننده: محسن زارعی - رئیس اداره خزانه	نظیم کننده: معصومه تبتی - کارشناس مسئول امور مالی خزانه
امضاء:	امضاء:	امضاء:

