

فرم شناسنامه خدمت دستگاه اجرایی

۱- عنوان خدمت: اعمال حساب درآمد و صدور تاییدیه درآمد	۲- شناسه خدمت: ۱۰۰۱۱۱۵۵۰۰۰															
۳- ارائه دهنده خدمت	نام دستگاه اجرایی: اداره کل امور اقتصادی و دارایی استان زنجان - اداره خزانه															
۴- مشخصات خدمت	نام دستگاه مادر: وزارت امور اقتصادی و دارایی															
شرح خدمت	<p>اجرای ماده ۶۴ قانون محاسبات عمومی کشور و آیین نامه شرایط و طرز استفاده از خانه های سازمانی دستگاه های اجرایی درآمدهای اختصاصی و درآمد خانه های سازمانی خود را به حساب های مفتوحه نزد خزانه معین استان واریز و جهت دریافت تاییدیه واریز درآمدهای مذکور اقدام می نمایند. که پس از درخواست تاییدیه واریز وجه (فرم ۶) صورتحساب های مربوطه بررسی و در صورت عدم مغایرت نسبت به صدور تاییدیه اقدام می گردد. (اختصاصی)</p> <p>بر اساس ماده ۵۳ قانون اساسی و ماده ۳۹ قانون محاسبات عمومی و آیین نامه های اجرایی آن می بایستی دستگاه های اجرایی دولتی درآمدهای خود را وصول و به حساب های خزانه نزد بانک مرکزی جمهوری اسلامی ایران واریز نمایند و خزانه معین استان وجوه یاد شده را با توجه به کدهای درآمدی به حساب درآمد عمومی کشور منتقل می نماید و سپس بر اساس همان کدهای درآمدی و مبلغ واریزی دستگاه های اجرایی اقدام به تاییدیه واریز درآمدهای یاد شده می کنند. (عمومی)</p>															
نوع خدمت	<input type="checkbox"/> خدمت به شهروندان (G2C) <input type="checkbox"/> خدمت به کسب و کار (G2B) <input checked="" type="checkbox"/> خدمت به دیگر دستگاه های دولتی (G2G)															
ماهیت خدمت	<input checked="" type="checkbox"/> حاکمیتی <input type="checkbox"/> تصدی گری															
سطح خدمت	<input type="checkbox"/> ملی <input type="checkbox"/> منطقه ای <input checked="" type="checkbox"/> استانی <input type="checkbox"/> شهری <input type="checkbox"/> روستایی															
رویداد مرتبط با:	<input type="checkbox"/> تولد <input type="checkbox"/> آموزش <input type="checkbox"/> سلامت <input type="checkbox"/> مالیات <input type="checkbox"/> کسب و کار <input type="checkbox"/> تامین اجتماعی <input type="checkbox"/> ثبت مالکیت <input type="checkbox"/> تاسیسات شهری <input type="checkbox"/> بیمه <input type="checkbox"/> ازدواج <input type="checkbox"/> بازنشستگی <input type="checkbox"/> مدارک و گواهینامه ها <input type="checkbox"/> وفات <input checked="" type="checkbox"/> سایر															
نحوه آغاز خدمت	<input checked="" type="checkbox"/> تقاضای گیرنده خدمت <input type="checkbox"/> فرارسیدن زمانی مشخص <input type="checkbox"/> رخداد رویدادی مشخص <input type="checkbox"/> تشخیص دستگاه <input type="checkbox"/> سایر: ...															
مدارک لازم برای انجام خدمت	فرم تاییدیه درآمد یا درخواست صدور تاییدیه - اعلامیه های بانکی مربوطه یا صورتحساب بانکی															
قوانین و مقررات بالادستی	۱- قانون محاسبات عمومی ۲- قانون بودجه سنواتی ۳- قانون وصول برخی از درآمدهای دولت ۴- قانون تنظیم ۵- بخشنامه ۵۴/۱۰۹۹۷/۱۱۵ به تاریخ ۱۳۷۸/۱/۹ جناب آقای سیدابوالفضل فاطمی زاده معاون نظارت مالی و خزانه دار کل کشور															
آمار تعداد خدمت گیرندگان	۲۵ خدمت گیرندگان در: <input type="checkbox"/> ماه <input type="checkbox"/> فصل <input type="checkbox"/> سال															
متوسط مدت زمان ارائه خدمت:	۲ ساعت															
تواتر	<input type="checkbox"/> یکبار برای همیشه <input checked="" type="checkbox"/> یک بار در: <input type="checkbox"/> ماه <input type="checkbox"/> فصل <input type="checkbox"/> سال															
تعداد بار مراجعه حضوری	در صورت نیاز یک بار در ماه															
هزینه ارائه خدمت (ریال) به خدمت گیرندگان	<table border="1" style="width: 100%; border-collapse: collapse;"> <tr> <td style="width: 30%;">مبلغ (مبالغ)</td> <td style="width: 30%;">شماره حساب (های) بانکی</td> <td style="width: 40%;">پرداخت بصورت الکترونیک</td> </tr> <tr> <td> </td> <td> </td> <td><input type="checkbox"/></td> </tr> <tr> <td> </td> <td> </td> <td><input type="checkbox"/></td> </tr> <tr> <td> </td> <td> </td> <td><input type="checkbox"/></td> </tr> <tr> <td> </td> <td> </td> <td>...</td> </tr> </table>	مبلغ (مبالغ)	شماره حساب (های) بانکی	پرداخت بصورت الکترونیک			<input type="checkbox"/>			<input type="checkbox"/>			<input type="checkbox"/>			...
مبلغ (مبالغ)	شماره حساب (های) بانکی	پرداخت بصورت الکترونیک														
		<input type="checkbox"/>														
		<input type="checkbox"/>														
		<input type="checkbox"/>														
		...														
۶- نحوه دسترسی به خدمت	آدرس دقیق و مستقیم خدمت در وبگاه در صورت الکترونیکی بودن همه یا بخشی از آن - نام سامانه مربوط به خدمت در صورت الکترونیکی بودن همه یا بخشی از آن:															
مراحل خدمت	<table border="1" style="width: 100%; border-collapse: collapse;"> <tr> <td style="width: 30%;">نوع ارائه</td> <td style="width: 70%;">رسانه ارتباطی خدمت</td> </tr> <tr> <td><input type="checkbox"/> الکترونیکی</td> <td> <input type="checkbox"/> اینترنتی (مانند وبگاه دستگاه) <input type="checkbox"/> تلفن همراه (برنامه کاربردی) <input type="checkbox"/> پست الکترونیک <input type="checkbox"/> ارسال پستی <input type="checkbox"/> تلفن گویا یا مرکز تماس <input type="checkbox"/> پیام کوتاه <input type="checkbox"/> سایر (با ذکر نحوه دسترسی) </td> </tr> </table>	نوع ارائه	رسانه ارتباطی خدمت	<input type="checkbox"/> الکترونیکی	<input type="checkbox"/> اینترنتی (مانند وبگاه دستگاه) <input type="checkbox"/> تلفن همراه (برنامه کاربردی) <input type="checkbox"/> پست الکترونیک <input type="checkbox"/> ارسال پستی <input type="checkbox"/> تلفن گویا یا مرکز تماس <input type="checkbox"/> پیام کوتاه <input type="checkbox"/> سایر (با ذکر نحوه دسترسی)											
نوع ارائه	رسانه ارتباطی خدمت															
<input type="checkbox"/> الکترونیکی	<input type="checkbox"/> اینترنتی (مانند وبگاه دستگاه) <input type="checkbox"/> تلفن همراه (برنامه کاربردی) <input type="checkbox"/> پست الکترونیک <input type="checkbox"/> ارسال پستی <input type="checkbox"/> تلفن گویا یا مرکز تماس <input type="checkbox"/> پیام کوتاه <input type="checkbox"/> سایر (با ذکر نحوه دسترسی)															
در مرحله اطلاع رسانی خدمت																

		<input type="checkbox"/> جهت احراز اصالت فرد <input type="checkbox"/> جهت احراز اصالت مدرک <input type="checkbox"/> نبود زیرساخت ارتباطی مناسب <input checked="" type="checkbox"/> سایر:		دگر ضرورت مراجعه حضوری	<input checked="" type="checkbox"/> غیرالکترونیکی				
مراجعه به دستگاه: <input type="checkbox"/> ملی <input checked="" type="checkbox"/> استانی <input type="checkbox"/> شهرستانی					<input checked="" type="checkbox"/> الکترونیکی	در مرحله درخواست خدمت			
		<input type="checkbox"/> اینترنتی (مانند وبگاه دستگاه) <input type="checkbox"/> تلفن همراه (برنامه کاربردی) <input type="checkbox"/> پست الکترونیک <input checked="" type="checkbox"/> ارسال پستی <input type="checkbox"/> تلفن گویا یا مرکز تماس <input type="checkbox"/> پیام کوتاه <input type="checkbox"/> دفاتر پیشخوان شماره قرارداد واگذاری خدمات به دفاتر پیشخوان: <input type="checkbox"/> عناوین مشابه دفاتر پیشخوان <input checked="" type="checkbox"/> سایر(اتوماسیون - ECE و شبکه دولت)			<input checked="" type="checkbox"/> غیرالکترونیکی				
مراجعه به دستگاه: <input type="checkbox"/> ملی <input checked="" type="checkbox"/> استانی <input type="checkbox"/> شهرستانی		<input type="checkbox"/> جهت احراز اصالت فرد <input checked="" type="checkbox"/> جهت احراز اصالت مدرک <input type="checkbox"/> نبود زیرساخت ارتباطی مناسب <input type="checkbox"/> سایر:		دگر ضرورت مراجعه حضوری	<input type="checkbox"/> الکترونیکی				
		<input type="checkbox"/> اینترنتی (مانند درگاه دستگاه) <input type="checkbox"/> اینترنتی (مانند اینترنت داخلی دستگاه یا ERP) <input type="checkbox"/> پست الکترونیک <input type="checkbox"/> سایر (باذکر نحوه دسترسی)			<input type="checkbox"/> الکترونیکی	مرحله تولید خدمت (فرایند داخل دستگاه با ارتباط با دیگر دستگاه ها)			
		لزوم امضا به صورت اصل		دگر ضرورت مراجعه حضوری	<input checked="" type="checkbox"/> غیرالکترونیکی				
		<input type="checkbox"/> اینترنتی (مانند وبگاه دستگاه) <input type="checkbox"/> تلفن همراه (برنامه کاربردی) <input type="checkbox"/> پست الکترونیک <input type="checkbox"/> ارسال پستی <input type="checkbox"/> تلفن گویا یا مرکز تماس <input type="checkbox"/> پیام کوتاه <input type="checkbox"/> دفاتر پیشخوان شماره قرارداد واگذاری خدمات به دفاتر پیشخوان: <input type="checkbox"/> عناوین مشابه دفاتر پیشخوان <input type="checkbox"/> سایر(باذکر نحوه دسترسی)			<input type="checkbox"/> الکترونیکی	در مرحله ارائه خدمت			
مراجعه به دستگاه: <input type="checkbox"/> ملی <input checked="" type="checkbox"/> استانی <input type="checkbox"/> شهرستانی		<input type="checkbox"/> جهت احراز اصالت فرد <input checked="" type="checkbox"/> جهت احراز اصالت مدرک <input type="checkbox"/> نبود زیرساخت ارتباطی مناسب <input type="checkbox"/> سایر:		دگر ضرورت مراجعه حضوری	<input checked="" type="checkbox"/> غیرالکترونیکی				
نام سامانه های دیگر		فیلدهای موردتبادل			نام سامانه های دیگر		نام سامانه های دیگر		
استعلام غیر الکترونیکی		استعلام الکترونیکی برخط online دسته‌ای (Batch)						۷- ارتباط خدمت با سایر سامانه ها (بانکهای اطلاعاتی) در دستگاه	
<input type="checkbox"/>		<input type="checkbox"/>						<input type="checkbox"/>	
<input type="checkbox"/>		<input type="checkbox"/>						<input type="checkbox"/>	
<input type="checkbox"/>		<input type="checkbox"/>						<input type="checkbox"/>	
<input type="checkbox"/>		<input type="checkbox"/>						<input type="checkbox"/>	
اگر استعلام غیرالکترونیکی است، استعلام توسط:		استعلام الکترونیکی برخط online دسته‌ای (Batch)		مبلغ (در صورت پرداخت هزینه)		فیلدهای موردتبادل		نام سامانه های دستگاه دیگر	
<input type="checkbox"/> دستگاه <input type="checkbox"/> مراجعه کننده		<input type="checkbox"/>				مبلغ - تاریخ واریز		نام دستگاه دیگر بانک مرکزی جمهوری اسلامی ایران	
		<input checked="" type="checkbox"/>				توکن بانک مرکزی		نام دستگاه دیگر بانک مرکزی جمهوری اسلامی ایران	

دستگاه <input type="checkbox"/>	<input type="checkbox"/>	<input type="checkbox"/>					
مراجعه کننده <input type="checkbox"/>							
دستگاه <input type="checkbox"/>	<input type="checkbox"/>	<input type="checkbox"/>					
مراجعه کننده <input type="checkbox"/>							
۱- اخذ تائیدیه درآمد عمومی خزانه (گواهی فرم ۶)							۹- عناوین فرایندهای خدمت
۲- دریافت درخواست تائیدیه واریز درآمد (اعتبارات اختصاصی)							
۳- بررسی صورتحساب های مربوطه (اعتبارات اختصاصی)							
۴- صدور تائیدیه (اعتبارات اختصاصی)							
۱۰- نمودار ارتباطی فرایندهای خدمت							
نام و نام خانوادگی تکمیل کننده فرم: مولود فتح اللهی -			تلفن: ۳۳۰۳۱۱۶۷		پست الکترونیک:		واحد مربوط: درآمد اختصاصی - و درآمد عمومی

کد شناسه: C5-222
ویرایش: 2
تاریخ: 1396/02/15
تعداد نسخ: 1
صفحه از 2

شناسنامه فرآیندهای اعمال حساب در آمد و صدور تاییدیه در آمد

جمهوری اسلامی ایران
وزارت امور اقتصادی و دارایی
اداره کل امور اقتصادی و دارایی استان زنجان

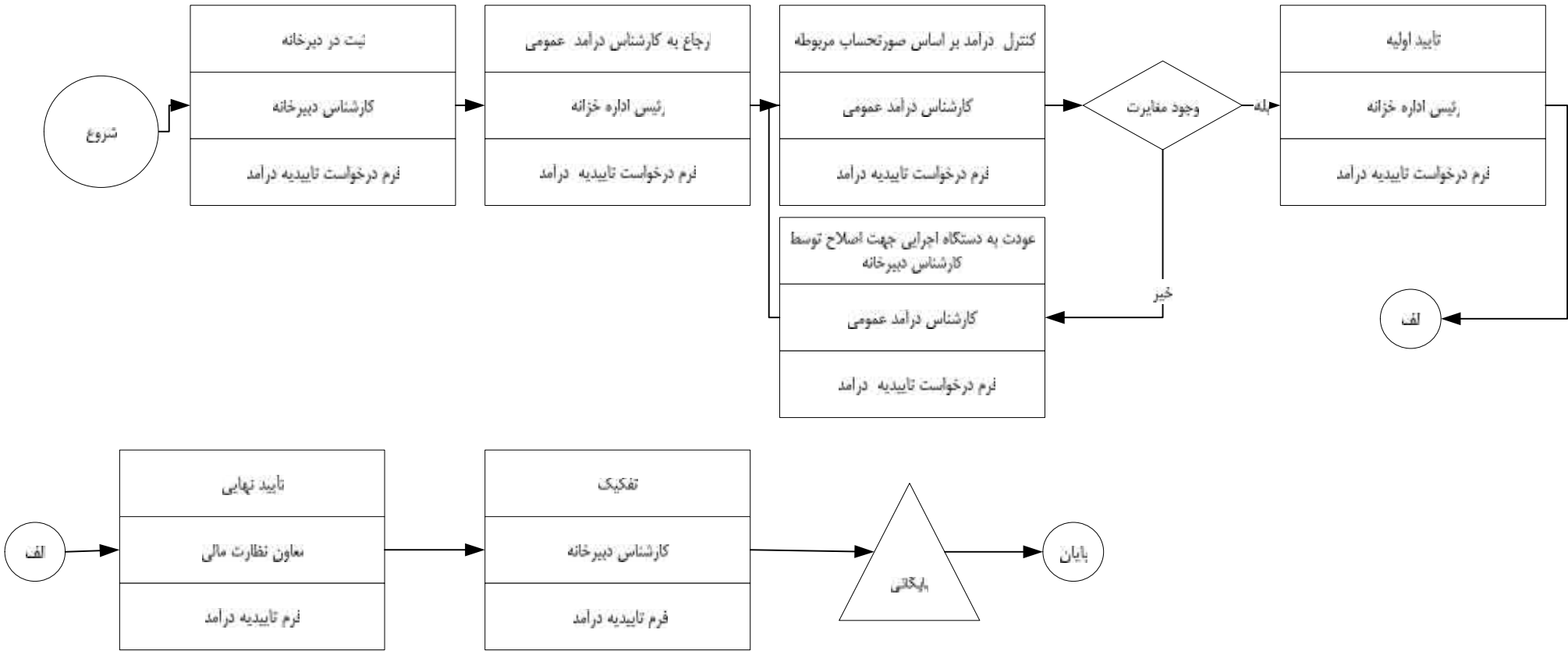

تنظیم کننده: مولود فتح اللهی - کارشناس حساب خزانه	تایید کننده: محسن زارعی - رئیس اداره خزانه	تصویب کننده: معاون نظارت مالی و رئیس خزانه معین استان
امضاء:	امضاء:	امضاء:

